

Bornholmer Boxen



**Et bornholmsk produceret
arkitekttegnet byggemodul
designet af**



**BORNHOLMS BYGGEFORRETNING ApS
Olesvej 2, Lobbæk, 3720 Aakirkeby**

Bornholms Byggeforsretning ApS

er en moderne byggevirksomhed, der udfører alt inden for murer-, tømrer- og snedkerarbejde, og har et stort og alsidigt maskinsnedkeri.

Jord- og kloakarbejde udføres med underentreprenører.

Vi udfører total-, hoved- og fagentrepriser indenfor alt byggeri. Som totalentreprenør tager vi os af hele byggeriet inkl. underentreprenører.

Målsætning:

At fremstå som et kvalitetsbevidst byggefirma, der udfører opgaver indenfor traditionelt tømrer- og snedkerarbejde, tilbygning, renovering, nybyggeri m.m.

At levere kvalitetsarbejde til konkurrencedygtige priser

At overholde aftalebetingelser og leveringstider

At minimere enhver anledning til reklamationer

At gennemføre en hurtig og effektiv udførelse af den givne opgave

At sikre fortsat udvikling indenfor vores fag

At levere et solidt og pænt stykke arbejde

At indfri kundens forventninger iht. aftalegrundlaget

Din GRØNNE håndværker

- garanterer dig et godt byggeri



Kontaktoplysninger:

Birger Olsen

Direktør/bygmester

bo@bbf-bornholm.dk

Tlf. 40 45 11 64

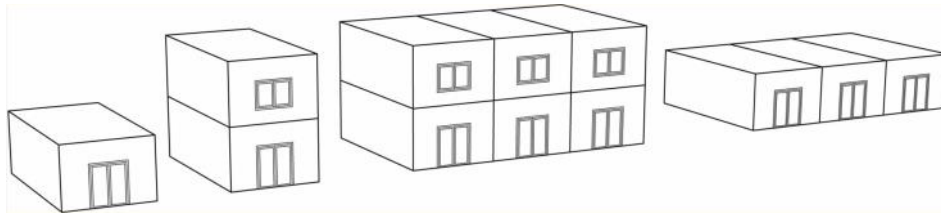

Bornholmer Boxen er et grundbyggemodul, der enten kan stå alene eller bygges sammen i længde og højde alt efter ønske og behov. Et modul kan bruges som annek, to eller tre moduler sammen som sommerhus, flere moduler kan bygges sammen til rækkehuse/boligkomplekser og suppleres med 1. sal.

Mulighederne er uendelige...

Størrelsen på grundmodulet er ca. 38 m² og er tilpasset i forhold til transport med blokvogn, så den kan leveres helt nøgleklar fra Bornholm til hele Danmark.



BESKRIVELSE

Bornholmer Boxen leveres som udgangspunkt som en færdigfremstillet bygning.

Bygningen opstilles på fundament udført af bygherre, hvor alle tilslutninger til el, vand og kloak m.m. er fremført og placeret i henhold til tegninger leveret af Bornholms Byggeforretning ApS.

Alle installationer tilsluttes herefter på stedet.

Grundmodul vist som sommerhus

UDSEENDE

Bornholmer Boxen er beklædt udvendig med gennemfarvet facadeplade og tagdækning med to lag plan tagpap. Vinduer og udvendige døre er af træ, færdigmalede fra leverandør og med lavenergiruder. Ydervægge og tagkonstruktion er isoleret med 300 mm isolering. Indvendig gipsplader beklædt med malet glasfilt. Loftet af malet gipsplade.

FORUDSÆTNINGER

Bygninger er regnet opstillet på plant vandret terræn. Der skal være kørefast vej frem til montering af bygninger. Eventuelle udgifter til byggeansøgning, landinspektør m.m. i forbindelse med opsætning af bygninger afholdes af bygherre. Bornholmer Boxen som grundmodul overholder ikke krav til niveaufri adgang, men udføres mod merpris ved etablering af udvendig rampe opbygget efter faktiske terrænforhold og antal moduler.

GARANTI

Konstruktioner opfylder energikrav i BR 2015.

Vi er medlem af DANSK BYGGERI og således omfattet af Byggeriets Garantiordning.

Vi er medlem af Dansk Isolerings Kontrol og Garantiordning for Bygningsisolering

Vi har uddannet energivejleder.

PRISER

Grundmodul incl. køkken og bad: fra kr. 530.000 inkl. moms

Topmodul: fra kr. 375.000 inkl. moms

Kontakt os venligst for yderligere prisinformation, da sammenbygningsmulighederne er mange.

Trapper/ramper, terrasse, overdækning m.m. kan udføres mod tillægspris.



ARKITEKT/INGENIØR

STEENBERG ApS, Åkirkebyvej 27, 3700 Rønne

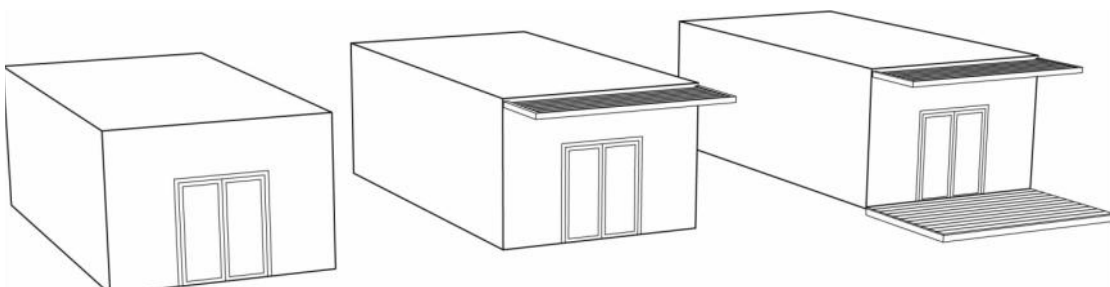

Grundplan med mål:

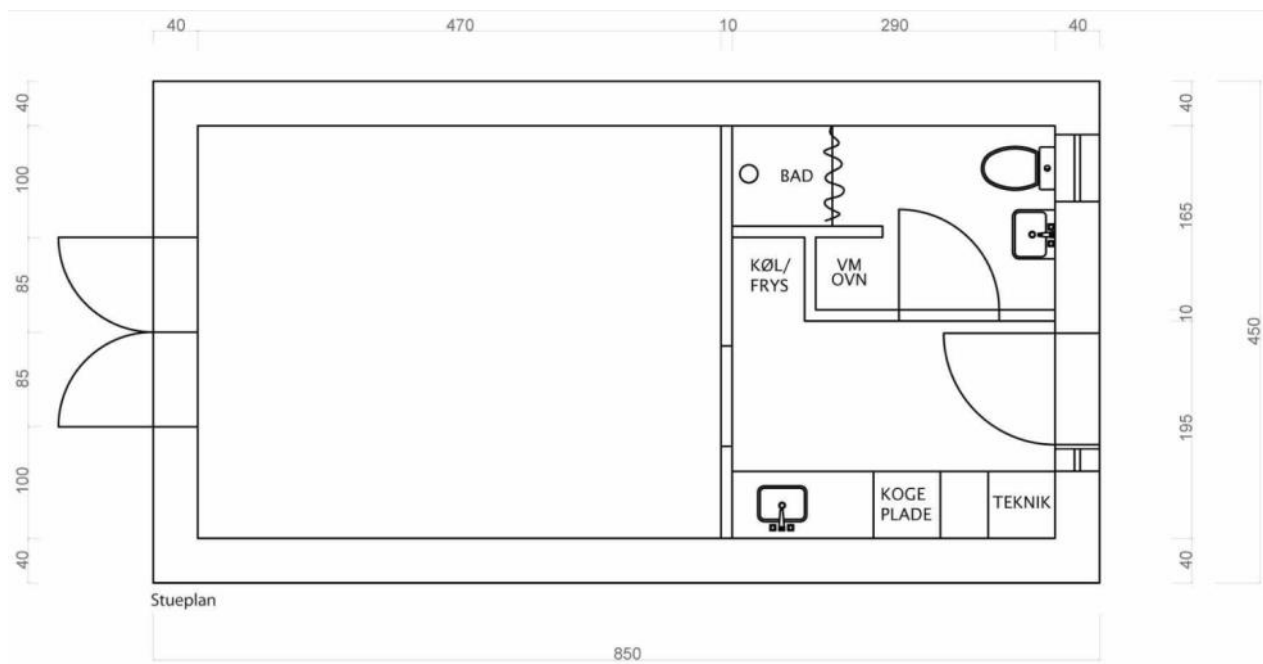

KØKKEN

Køkkeninventar fra HTH med hvid overflade, greb i rustfrit stål, 30 mm bordplader med plastlaminat og vask i rustfrit stål.

HVIDEVARER

Glaskeramisk kogeplade, indbygningsovn, emhætte, køle-/fryseskab samt vaskemaskine. Alt leveres med hvide fronter.



Køkken

Bad



Indretningsforslag:

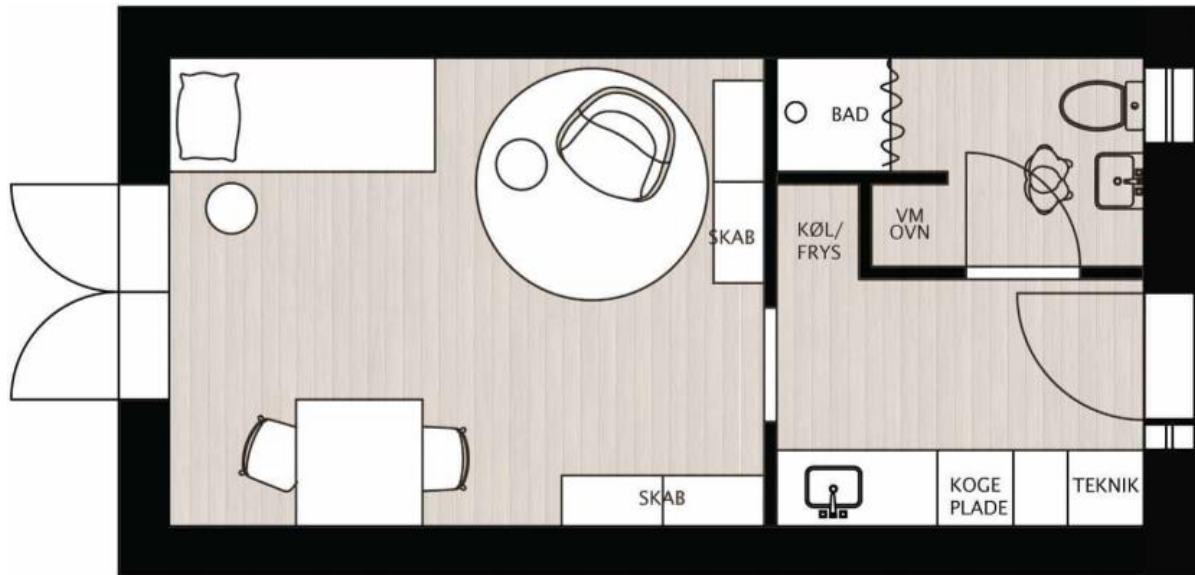

Stueplan

ØVRIGT

Garderobeskabe med hvid overflade i værelser samt spindeltrappe, hvis der vælges 1. sal.

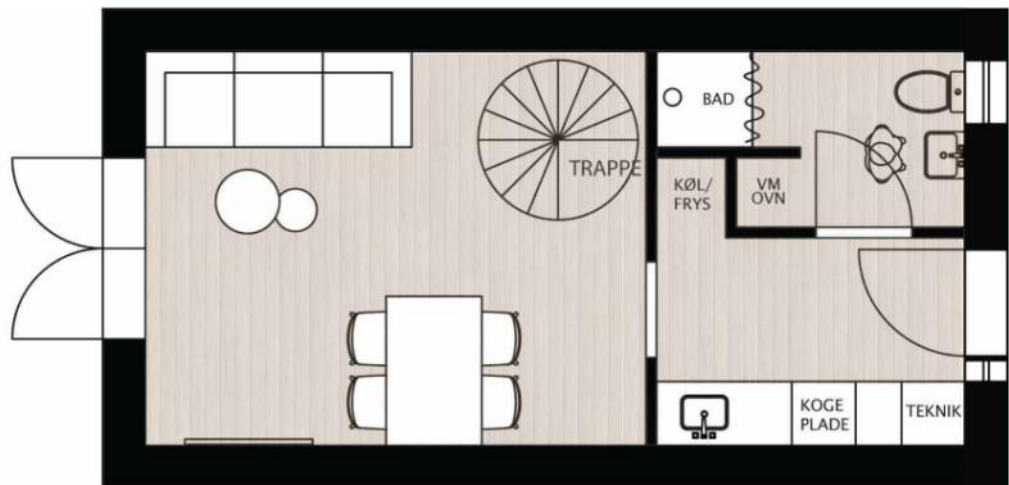

Stueplan

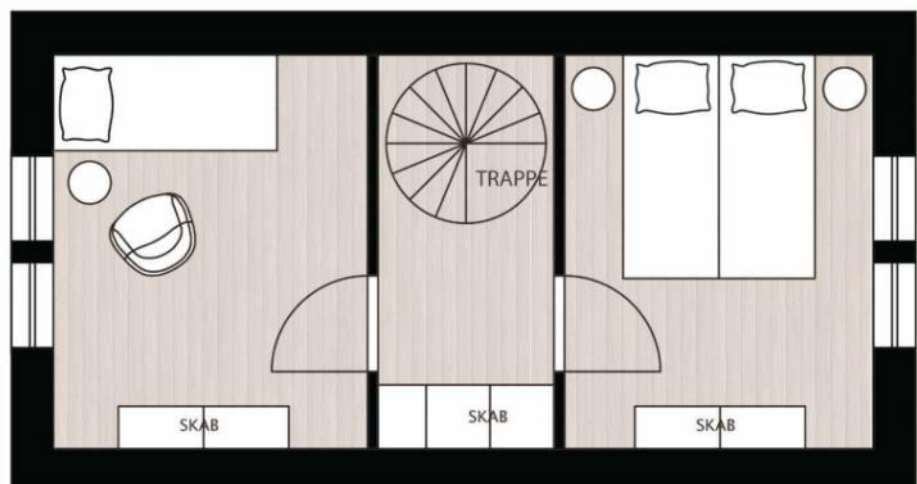

1.sal



BORNHOLMS BYGGEFORRETNING ApS
Olesvej 2, 3720 Aakirkeby
Tlf. 56 95 36 00 • Fax. 56 95 39 08
post@bbf-bornholm.dk • www.bbf-bornholm.dk